

# 令和3年度障害者スポーツ医科学研究拠点 シンポジウム

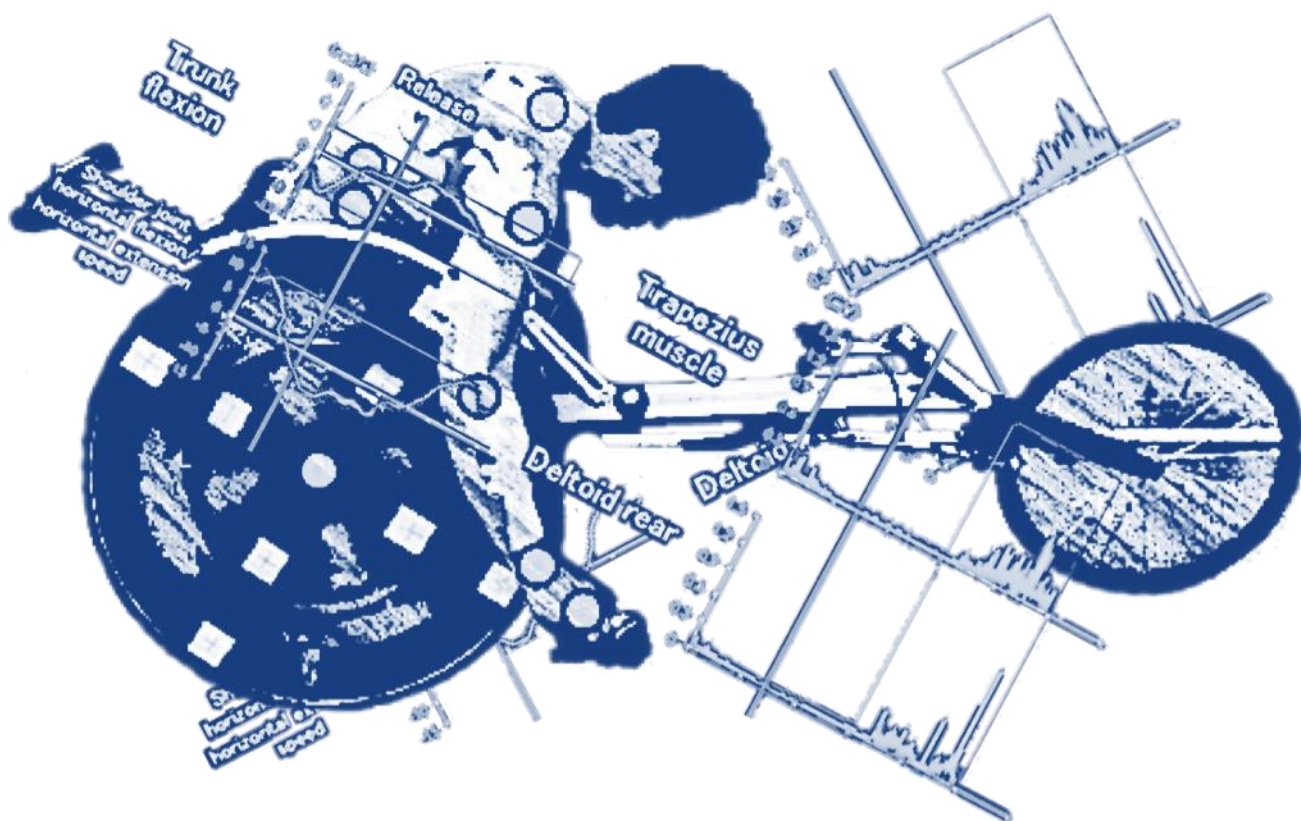

日時：令和4年2月5日（土）12:50~17:00

会場：フォルテワジマ3階 多目的ホール

和歌山県和歌山市本町2丁目1番地

主催：公立大学法人 和歌山県立医科大学 みらい医療推進センター

文部科学省認定 共同利用・共同研究拠点 障害者スポーツ医科学研究拠点



プログラム

12:00 ~

受付開始

12:50 ~ 13:00 開会

司会：チョン キョンス（和歌山県立医科大学みらい医療推進センター 講師  
障害者スポーツ医科学研究拠点サブコーディネータ）

開会の挨拶 宮下 和久（和歌山県立医科大学 理事長・学長）

13:00 ~ 14:30 講演

座長：田島 文博（和歌山県立医科大学 リハビリテーション医学講座 教授）  
梅本 安則（和歌山県立医科大学 リハビリテーション医学講座 講師）  
川原 貴（一般社団法人 大学スポーツ協会）

- 講演1： Developing Japanese clinical practice guidelines of the International Scientific SCI  
Exercise Guidelines (SP2019-01 & SP2020-01, 15分)  
Kathleen Martin-Ginis (Professor, University of British Columbia)
- 講演2： パラトライアスロンにおけるハンドバイクの足置きに関する研究 (2019-02 & 2020-04, 15分)  
谷口 公友 (総合リハビリテーション学部 広島国際大学 准教授)
- 講演3： 障がい者スポーツを継続するための自己健康管理への支援に関する調査 (2019-03, 10分)  
長島 緑 (千葉科学大学 看護学部看護学科 教授)
- 講演4： 車いすバスケットボールにおける客観的クラシフィケーションのための“Volume of Action”  
評価指標の開発 (2020-01, 10分)  
橘 香織 (茨城県立医療大学 保健医療学部理学療法学科 准教授)
- 講演5： 妊娠・出産後、子育て期の女性パラアスリートの実態調査 (2020-02, 10分)  
上出 杏里 (国立成育医療研究センター リハビリテーション科 診療部長)
- 講演6： 視覚障害者スポーツ選手の姿勢制御特性（代償動作）の検討 ―一回旋運動時の場合― (2020-03, 10分)  
竹内 京子 (健康教育学研究所 応用解剖学部門長)
- 講演7： 新型コロナウイルス感染症によるパラアスリートの競技活動への影響調査 (2020-05, 10分)  
平松 竜司 (東京大学大学院 農学生命科学研究科 准教授)
- 講演8： 脳性麻痺者の筋力及び柔軟性の向上とスポーツパフォーマンスの影響 (2020-06, 10分)  
三井 利仁 (日本福祉大学 スポーツ科学部 教授)

14:30 ~ 14:50 休憩

---

14:50 ~ 16:00 講演 & 特別講演 1

---

座長：中村 健（横浜市立大学 医学部リハビリテーション科学教室 主任教授）  
西村 行秀（岩手医科大学医学部 リハビリテーション医学講座 教授）

**講演 9:** Acute cardiometabolic, inflammatory and perceptual responses to passive heating  
- the influence of core temperature (2019-01, 10分)

Sven Hoekstra (Researcher Fellow, Loughborough University)

**特別講演 1-1:** Developing a guideline of rehabilitative exercise programs and assessment tools for  
individuals with disabilities in Korea (25分)

Jin, Joo Yoen (Associate Professor, University of Seoul)

**1-2:** A meta-analysis of exercise interventions to improve functions of individual with brain  
lesion in Korea (15分)

Yang, Yun-Jung (Ph.D Candidate, Seoul National University)

**1-3:** A systematic review of exercise interventions to improve functions of individuals with  
physical disabilities (15分)

Lee, Hookyung (Master's student, University of Seoul)

16:00 ~ 16:50 特別講演 2

---

座長：赤居 正美（教授 医療福祉学研究科 国際医療福祉大学大学院）

**特別講演 2:** How scientific research makes a real impact in Para Sport (45分)

Vicky Goosey-Tolfrey (Professor, Loughborough University)

16:50 ~ 17:00 閉会

---

閉会の挨拶 田島 文博（和歌山県立医科大学 みらい医療推進センター センター長  
和歌山県立医科大学 リハビリテーション医学講座 教授）

~ Note ~